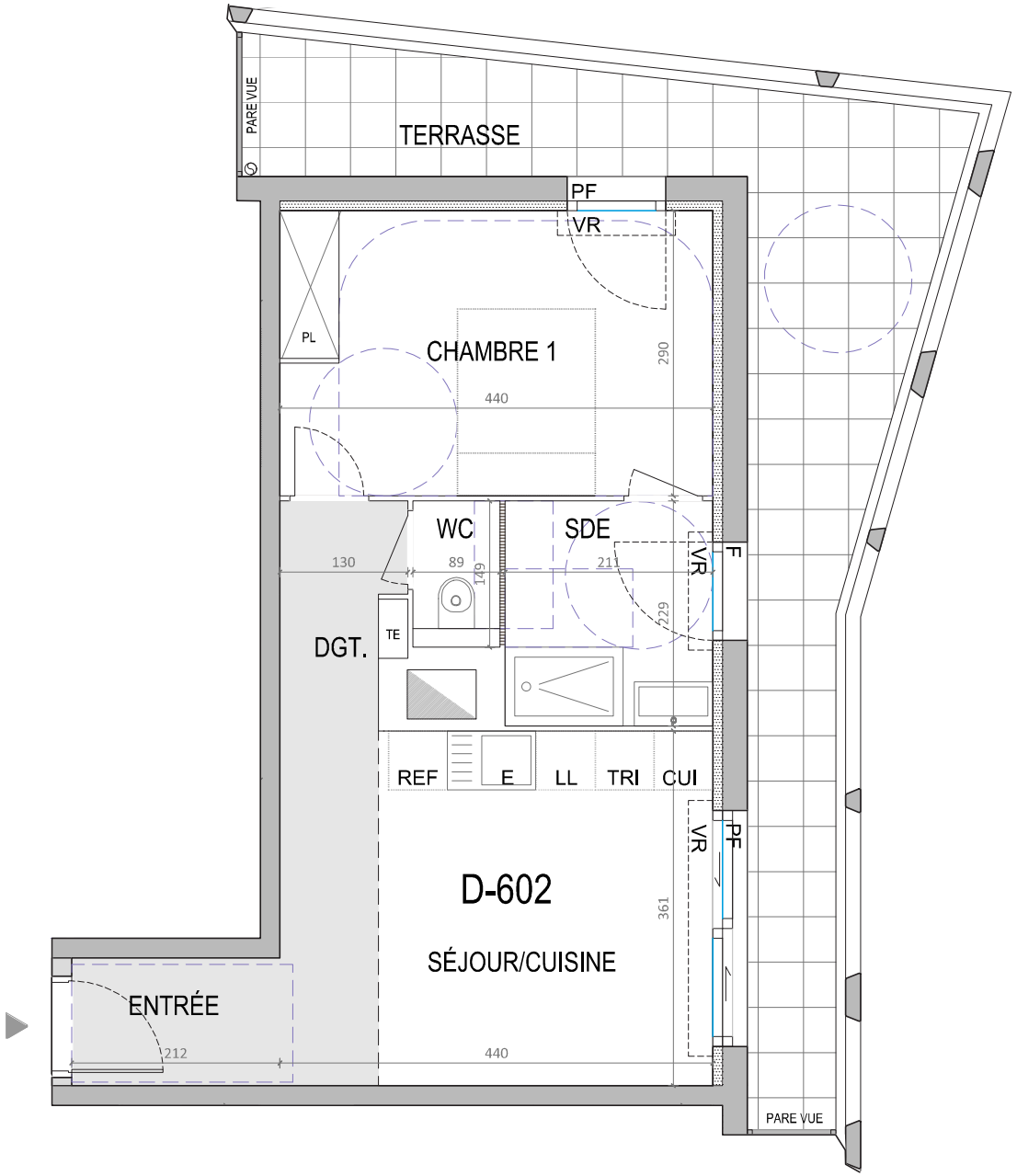

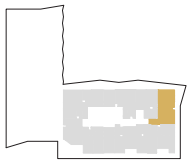

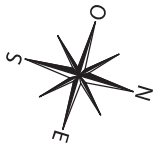

REVA

2 PIÈCES

D602 – Cage D – 6e étage

TYPE DE PIÈCE	SURFACES HABITABLES
ENTRÉE	2.8 m²
SÉJOUR/CUISINE	15.9 m²
CHAMBRE 1	12.7 m²
SALLE D'EAU	4.8 m²
WC	1.2 m²
DEGAGEMENT	2.8 m²
SURFACE TOTALE HABITABLE	40.2 m²

Surfaces extérieures	
TERRASSE	19.40 m²
SURFACE TOTALE EXTÉRIEURE	19.40 m²

LÉGENDE

- LL – Lave linge
- LV – Lave vaisselle
- TRI – Tri sélectif
- AV – Allège vitrée
- CUI – Bloc cuisson
- REF – Réfrigirateur
- LC – Linéaire complémentaire
- PL – Placard
- F – Fenêtre
- PF – Porte-fenêtre
- All – Allège
- VR – Volent roulant
- SDE – Salle d'eau
- SDB – Salle de Bain
- MA – Masquette
- P – Poutre
- E – Evier
- GAINE TECHNIQUE
- TE TABLEAU ÉLECTRIQUE
- FAUX – PLAFOND
- CLOISON FUSIBLE
- ISOLANT
- VITRAGE

0 0.5 1 1.5 2

CZA
Via Revere, 8- 20123 - Milano - Italia

17/11/2020 – Indice F

Hauteur sous plafond des pièces principales sauf mention particulière : 2.50 m – Hauteur minimale sous faux-plafond ou soffite sauf mention particulière : 2.20m – Les surfaces, côtes, gaines, retombées, soffites et faux plafonds ainsi que l'emplacement des sanitaires ne sont pas tous figurés ou le sont à titre indicatif. Des modifications sont susceptibles d'être apportées à ce plan en fonction des impératifs asministratifs, des contraintes techniques de conception et des tolérances d'éxécution, tant en ce qui concerne les dimensions libres que les équipements et les réseaux divers, les appareillages sanitaires et électriques. Seuls sont fournis les équipements figurants sur le descriptif en annexe de l'acte de vente.